



Lewis County Department of Public Works

Josh S. Metcalf, PE, Director  
Geoff Soderquist, PE, County Engineer



## CONDADO DE LEWIS / CIUDAD DE CENTRALIA CONECTOR WESTSIDE MEJORAS DE LA FASE I

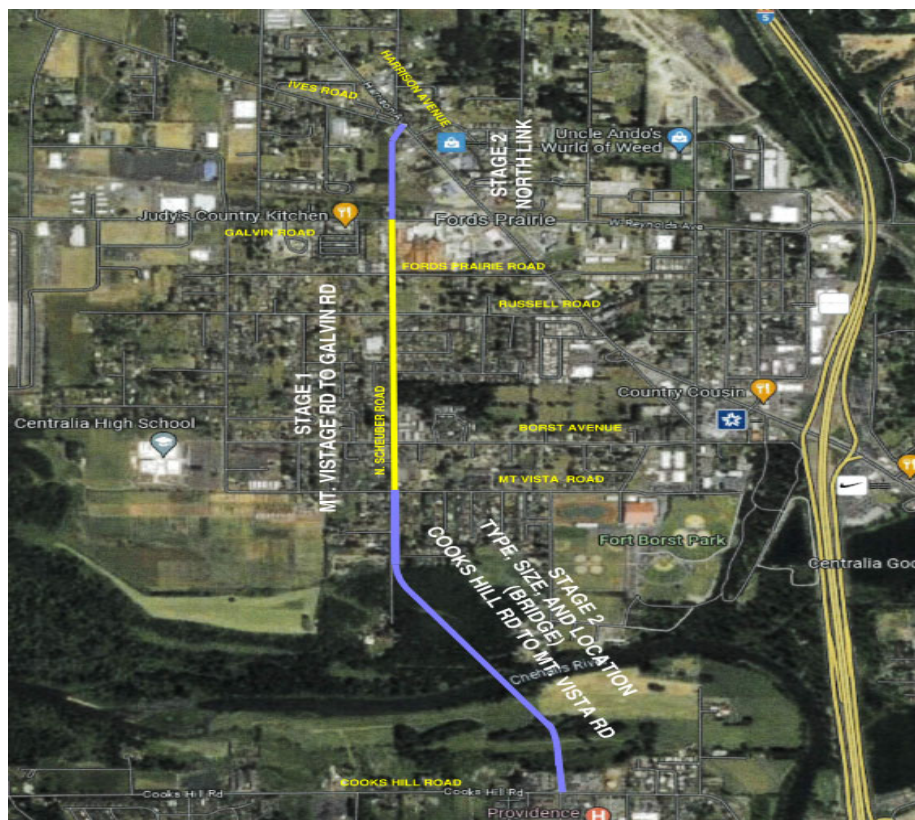

Etapa 1 - Mt. Vista a Galvin Road

Etapa 2: Actualización de tipo, tamaño y ubicación (puente)

y

Enlace Norte: Galvin Road a Ives Road / Intersección de Harrison Avenue



Etapa 3 - Mejoras futuras - SR 6 a Cooks Hill Road

## VISIÓN GENERAL

El condado de Lewis, la ciudad de Centralia y nuestro consultor, HDR Engineering, están trabajando juntos en colaboración para proporcionar una conexión (Westside Connector) al oeste de la Interestatal 5 que conecta Harrison Avenue (Hwy 99) con la Ruta Estatal 6 para mejorar la conectividad comunitaria, los servicios de emergencia, el tiempo de respuesta y el acceso multimodal al hospital, los servicios, las escuelas y los parques.

Las mejoras de la Fase I del Conector del Lado Oeste se abordarán en un proceso de tres (3) etapas:

**Las mejoras de la Etapa 1** consistirán en mejorar N. Scheuber Road desde Mt. Vista Road hacia el norte hasta Galvin Road. Estas mejoras consistirán en la ampliación de N. Scheuber Road para proporcionar un carril de paso en cada dirección con un carril central de dos vías para girar a la izquierda, carriles para bicicletas, instalaciones de biorretención y aguas pluviales, alumbrado público, bordillo de concreto, cuneta y banquetas.

**PROPOSED NORTH SCHEUBER CROSS SECTION - Between Fords Prairie and Galvin**

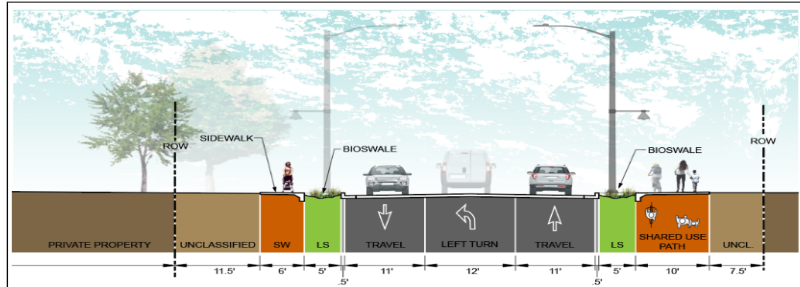

**PROPOSED NORTH SCHEUBER CROSS SECTION - Between Mount Vista and Fords Prairie**

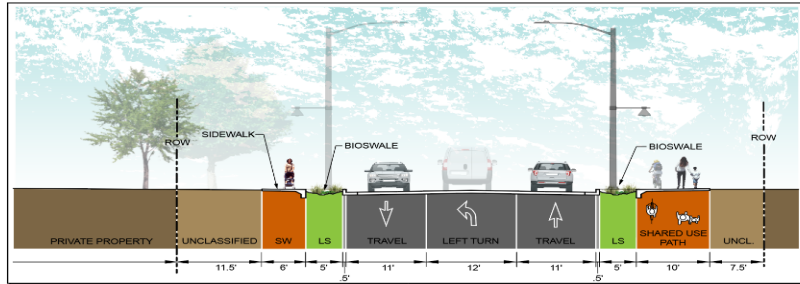

Estas mismas secciones transversales de mejora se utilizarán para evaluar los costos del Enlace Norte del corredor del Conector del Lado Oeste entre Galvin Road y la intersección de Ives Road / Harrison Avenue en la Etapa 2.



(Etapa 2: Representación conceptual)

**La etapa 2** de este proyecto reevaluará el tipo, el tamaño, la ubicación y el costo de construcción de un nuevo puente futuro que cruza el río Chehalis entre Cooks Hill Road y Mt. Vista Road identificado en el estudio original de tipo, tamaño y ubicación realizado para el proyecto en 2009 y el enlace norte (N. Scheuber Road entre Galvin Road y la intersección de Ives Road / Harrison Avenue).

**El trabajo futuro de la Etapa 3** consistirá en evaluar las alineaciones horizontales y verticales del futuro enlace sur del corredor del Conector Westside (S. Scheuber Road – entre la Ruta Estatal 6 y Cooks Hill Road) para evaluar mejor el derecho de paso futuro y los costos de construcción necesarios para la mejora de los enlaces norte y sur del corredor Westside Connector.



(Representación conceptual de el enlace del Sur)

Los descubrimientos de las Etapas II y III del Proyecto de Mejora de la Fase I del Conector Westside se utilizarán para desarrollar y obtener subvenciones de financiamiento para su uso en la construcción final del nuevo Puente del Río Chehalis y los enlaces norte y sur del corredor del Conector Westside.

## HORARIO

Etapa 1 – Diseño completo / Licitación 2024 / Construcción en 2025.

Etapa 2 - Actualización del tipo, tamaño y ubicación del puente - 2024 hasta finales de 2025

Etapa 3 - Evaluación de la carretera SR 6 a Cooks Hill - Futuro - Por determinar

NOTA: No hay un cronograma actual para la construcción de las mejoras de la Etapa 2 y la Etapa 3

## ¿PUEDE EL PÚBLICO DAR SU OPINIÓN?

La participación pública es fundamental para el éxito de proyectos de este tipo y se recomienda encarecidamente. Se llevarán a cabo una serie de reuniones en hitos clave durante el diseño / desarrollo del proyecto para invitar a comentarios del público. Además, se publicará información de seguimiento en [los sitios web de www.cityofcentralia.com](http://www.cityofcentralia.com) y [Proyectos Actuales \(lewiscountywa.gov\)](http://ProyectosActuales.lewiscountywa.gov) para que la comunidad pueda acceder a ella y comentarla durante la fase de diseño / desarrollo del proyecto.

**CONTACTOS:** Si tiene preguntas o comentarios sobre el proyecto Westside Connector, comuníquese con:

Mark Burch  
Gerente de Proyectos Especiales  
Obras Públicas del Condado de Lewis  
(360) 740 -2650  
[Mark.burch@lewiscountywa.gov](mailto:Mark.burch@lewiscountywa.gov)

Patty Page, P.E.  
Ingeniera de la ciudad  
Centralia, WA  
(360) 330 -7512  
[PPage@cityofcentralia.com](mailto:PPage@cityofcentralia.com)